

Moda

Diseñadores como Rei Kawakubo de Comme Des Garçons y Vivienne Westwood.

Arte

En 1969, Salvador Dalí realizó trece ilustraciones basadas en la novela

Literatura

Inspiró obras que exploran identidad y lógica.

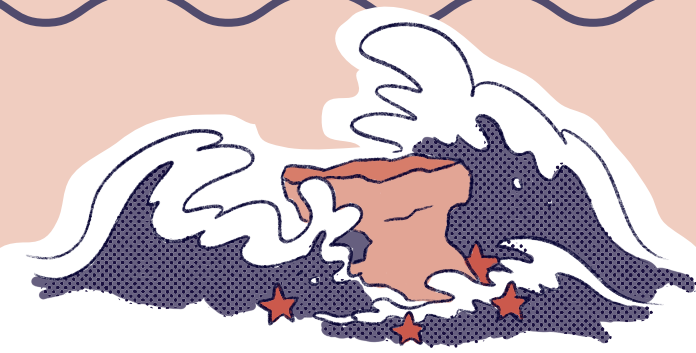

Cultura pop

Presente en cine, música, videojuegos y memes.

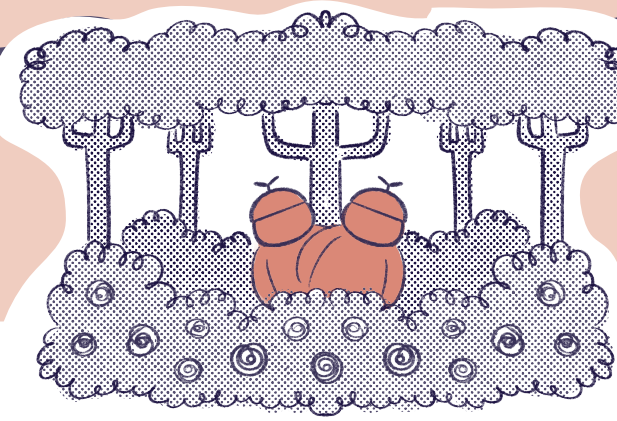

Influencias en el mundo

Disney (1951)

Tim Burton (2010)

Jan Švankmajer (1985)

Adaptaciones teatrales y literarias

Broadway (1953)

National Theatre (2011)

Manga y cómics: Junko Mizuno

Adaptaciones

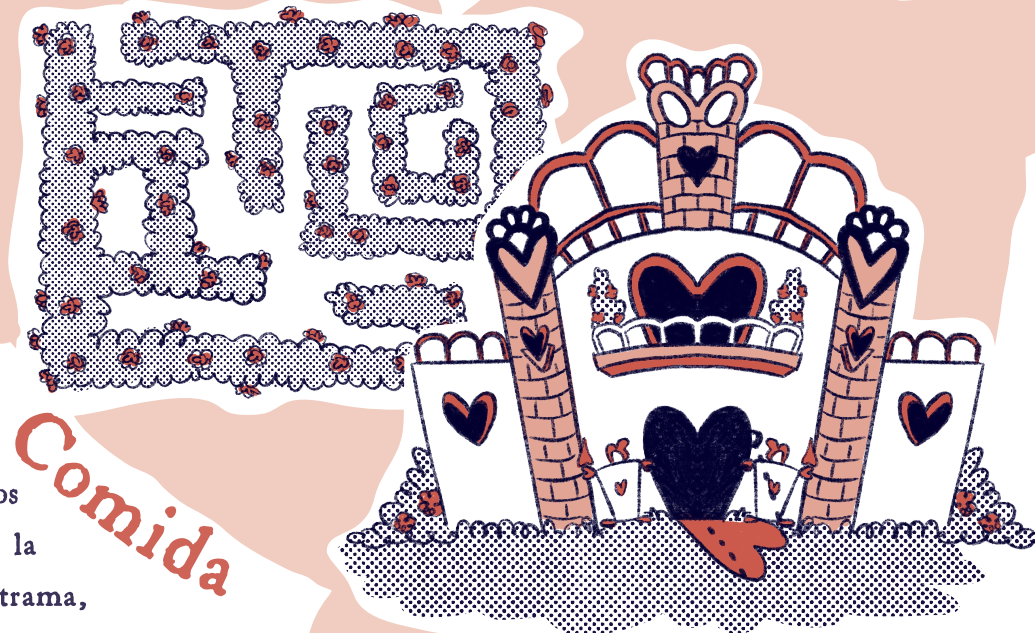
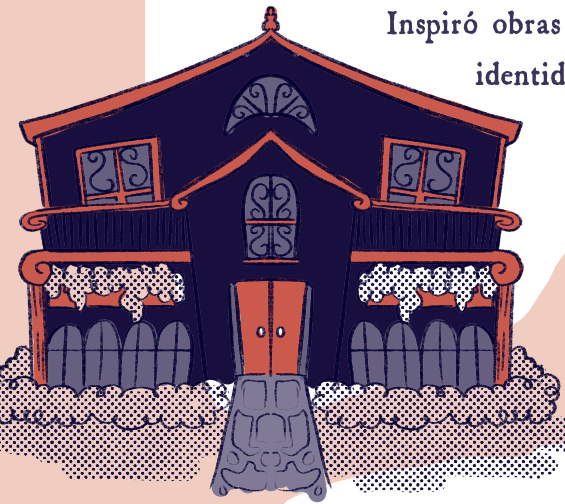

Comida

Los alimentos son clave para la

progresión de la trama,

guiando a Alicia a través de sus

encuentros y permitiéndole acceder al jardín. Su

experiencia con la comida genera sospechas e

intranquilidad tras consumirla, reflejando las

ansiedades alimenticias de su época.



El Reino de la Reina de corazones
La Tierra de la Liebre y el sombrero loco
El Reino de las Cartas

Reinos

El Reino del Jardín de las Flores
El Reino del Gato de Cheshire

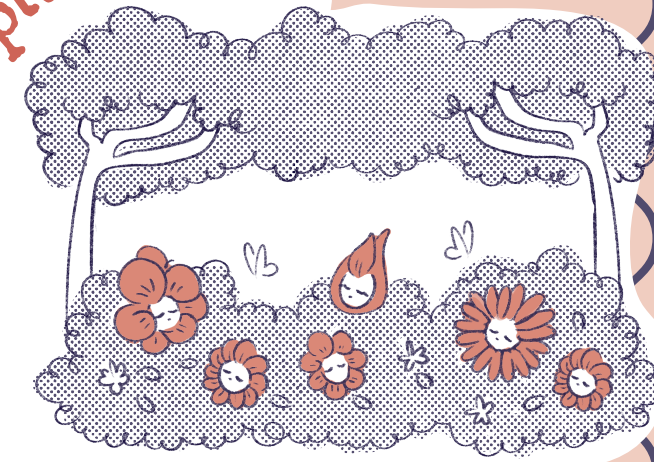

COLABORADORES

- Aguilar Murrieta Roxana
- Arvizu Diaz Itzy Danae
- Avila Silva Azul Lillian
- Barraza Garcia Ramon Iram
- Betancourt Villalobos Melany Athziri
- Burrola Vargas Alejandra
- Carranza Santillanes Jessica Riley
- Garza Arvayo Camila
- Hernandez Quijada Ruben Francisco
- Juzaino Camacho Nadia Gabriela
- Moreno Gracia Paulina Sarahi
- Perez Torres Alejandra
- Preciado Robles Cecilia
- Rivera Toledo Ana Valeria
- Rodriguez Moroyogui Carolina
- Ruelas Garcia Yuritzi Guadalupe
- Sanchez Sanchez Daniela
- Segura Ramos Pedro Sebastian

ALICIA

EN EL PAIS DE LAS MARAVILLAS

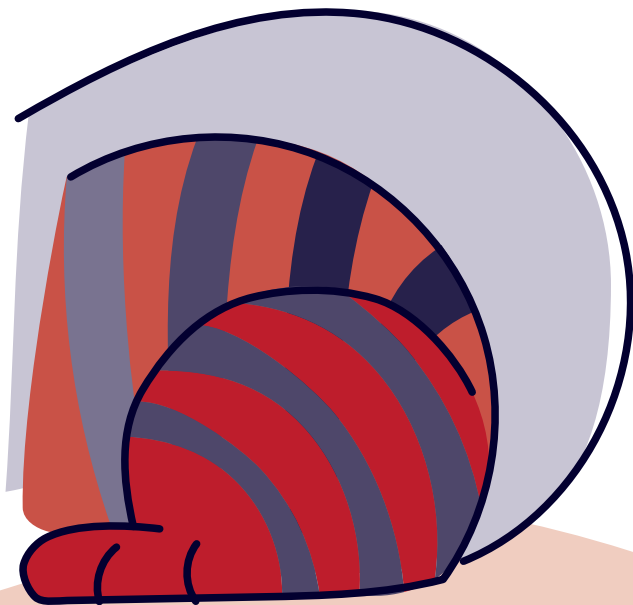

Personajes

- Los gemelos
- El Sombrero Loco
- La Liebre de Marzo
- La Reina de Corazones
- El Conejo Blanco
- La Oruga
- El Lirón
- El Gato Cheshire
- La lagartija
- ALICIA



Simbolismos

- La Infancia y la Autoridad
- El Viaje de Crecimiento y la Madurez
- El Mundo Absurdo como Representación del Inconsciente
- La Contradicción de la Lógica
- El Juego con el Lenguaje
- El Espejo y la Identidad
- El Espejo y la Identidad
- El Tiempo

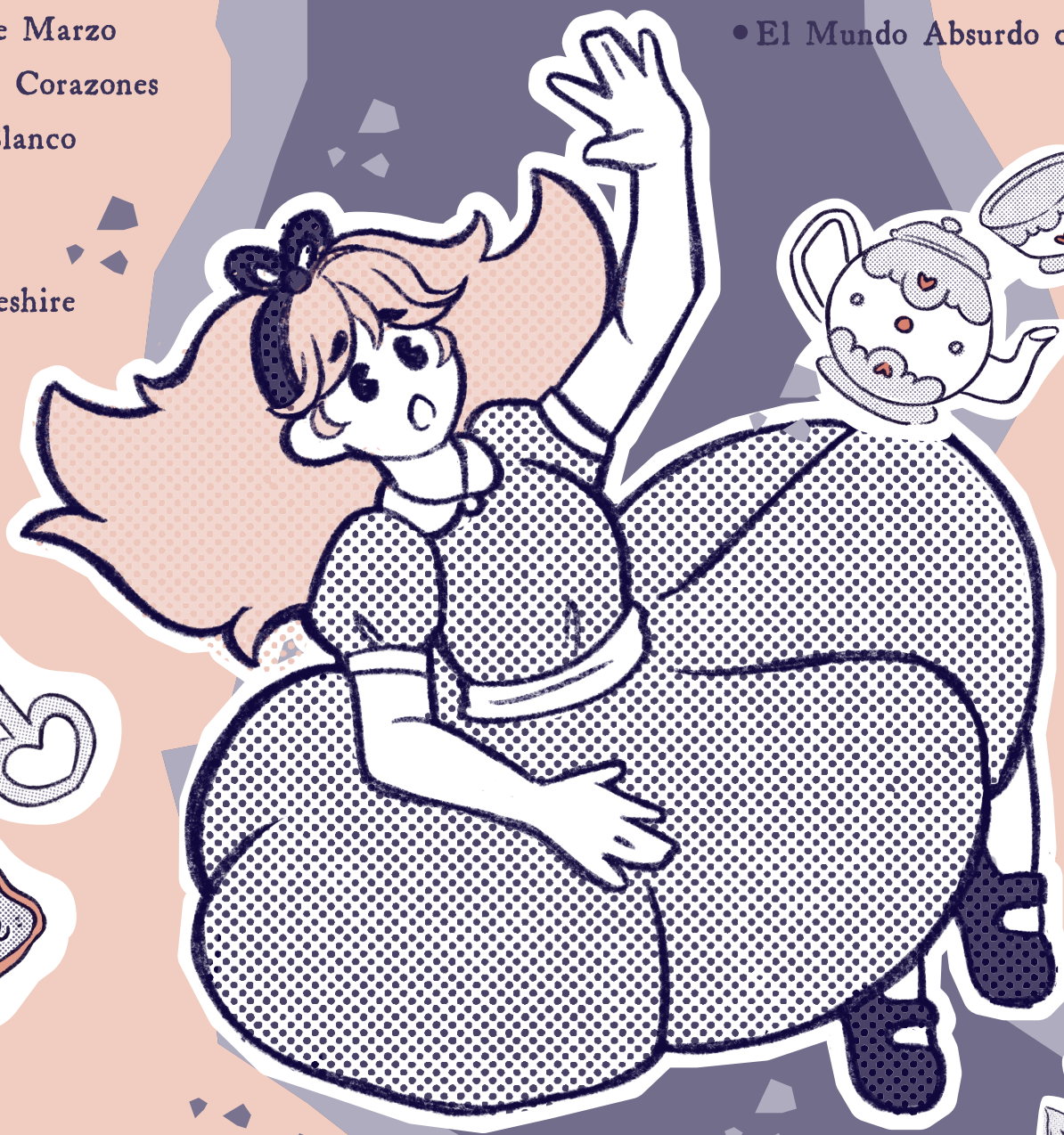

Ambientación

Disney 50's

1. "The Unbirthday Song"
2. "All in the Golden Afternoon"
3. "I'm Late"
4. "Very Good Advice"

Adaptaciones

- "Alice in Wonderland" - Tommy Røe (1963)
- "White Rabbit" - Jefferson Airplane (1967)
- "Go Ask Alice" - The Wonderstuff (1988)
- "Alice" - Avril Lavigne (2010)
- "Alice's Theme" - Danny Elfman
- "Wonderland" - Taylor Swift (2014)

Frases

- "No tiene utilidad volver a ayer, porque entonces era una persona distinta"
- "Siempre es mejor más, que menos."
- "¡Oye tiempo! ¿Es cierto que curas todas las heridas?"
- "¡No estoy loco! Simplemente mi realidad es muy diferente a la tuya."
- "A veces pienso hasta en seis cosas imposibles antes del desayuno"

